



IN.EM.Y. - ΕΣΕΕ

ΙΝΣΤΙΤΟΥΤΟ ΕΜΠΟΡΙΟΥ ΚΑΙ ΥΠΗΡΕΣΙΩΝ ΤΗΣ ΕΣΕΕ

Εξελίξεις στην Οικονομία & στο Εμπόριο

**ΜΗΝΙΑΙΟ ΕΝΗΜΕΡΩΤΙΚΟ ΔΕΛΤΙΟ
INEMY – ΕΣΕΕ**

ΔΕΛΤΙΟ 9 | ΙΑΝΟΥΑΡΙΟΣ 2018

“Οι απόψεις στο παρόν Δελτίο είναι των συγγραφέων και όχι απαραίτητα της ΕΣΕΕ. Η ΕΣΕΕ δε φέρει καμία ευθύνη για την ακρίβεια και πληρότητα των πληροφοριών που περιλαμβάνει το Δελτίο”.

Το ενδιαμέσο χειμερινό δεκαπενθήμερο εκπτώσεων και η «Black Friday» δεν κατόρθωσαν να αντισταθμίσουν τις ισχυρές απώλειες τζίρου των Supermarkets

Σύμφωνα με το μηνιαίο δελτίο του INEMY, οι κυριότερες οικονομικές εξελίξεις για το μήνα Ιανουάριο του 2018 (βάσει των τελευταίων διαθέσιμων στοιχείων), τόσο στον κλάδο του Εμπορίου όσο και στην ελληνική οικονομία εν γένει, συνοψίζονται ως εξής:

- Μηνιαία/Ετήσια υποχώρηση του εποχικά διορθωμένου τζίρου - εκτός καυσίμων - στο Λιανικό Εμπόριο.
- Καταγραφή θετικού ισοζυγίου ροών μισθωτής απασχόλησης (Εργάνη) στον ιδιωτικό τομέα.
- Μείωση του ελλείμματος ισοζυγίου αγαθών, τόσο σε μηνιαία όσο και σε ετήσια βάση.
- Σημαντική μηνιαία/ετήσια μείωση της αξίας των ακάλυπτων επιταγών και των απλήρωτων συναλλαγματικών.
- Υποχώρηση του ποσοστού ανεργίας τόσο σε μηνιαία όσο και σε ετήσια βάση.
- Μηνιαία /Ετήσια αύξηση του Εναρμονισμένου Δείκτη Τιμών Καταναλωτή/επιπέδου τιμών.

Συνεχίστηκε για τέταρτο συνεχόμενο μήνα η υποχώρηση του εποχικά διορθωμένου - εκτός καυσίμων - ΔΚΕ στο Λιανικό εμπόριο, παρά τη θετική επίδραση του ενδιαμέσου χειμερινού εκπτωτικού δεκαπενθημέρου (midsales Νοεμβρίου 2017) και της «Black Friday» στις πωλήσεις συγκεκριμένων υποκατηγοριών αγαθών. Όσον αφορά στο εμπορικό ισοζύγιο αγαθών, καταγράφεται θεαματική βελτίωση, καθώς η προκύπτουσα μηνιαία μείωση του ελλείμματος προέρχεται τόσο από τη σταθερά το τελευταίο χρονικό διάστημα ικανοποιητική εικόνα των εξαγωγών όσο και από τη συρρίκνωση των εισαγωγών. Ενθαρρυντικά είναι τα μηνύματα που πηγάζουν από την πορεία των καταθέσεων για νοικοκυριά και επιχειρήσεις, από τη στιγμή που σε ετήσια συγκριτική βάση η αύξησή τους κυμαίνεται περίπου στα 5 δις €, μία εξέλιξη η οποία όμως πρέπει να συνοδευτεί και από την απαραίτητη βελτίωση της περιορισμένης πρόσβασης των επιχειρήσεων στις πηγές χρηματοδότησης. Η μείωση του ποσοστού ανεργίας συνεχίστηκε για ακόμη έναν μήνα, έστω και οριακά, ο αριθμός όμως των απασχολούμενων εμφάνισε αμελητέα υποχώρηση, γεγονός που μπορεί να αποδοθεί στην επίδραση της εποχικότητας. Παράλληλα, η επαναφορά του ισοζυγίου ροών μισθωτής απασχόλησης στην ιδιωτική οικονομία, μετά από δύο συναπτούς αρνητικούς μήνες, σε θετικά επίπεδα αποτελεί αναμφίβολα ενθαρρυντικό γεγονός, με την επικράτηση όμως των ελαστικών μορφών απασχόλησης στις νέες προσλήψεις, να εξακολουθεί να υφίσταται.

Πίνακας 1: Συνοπτική απεικόνιση των βασικότερων μεγεθών της ελληνικής Οικονομίας και του Εμπορίου (μηνιαία δημοσίευση στοιχείων)

	Περίοδος αναφοράς	Μηνιαία (%)	Ετήσια (%)
1. Εναρμονισμένος ΔτΚ (ΕΛ.ΣΤΑΤ.)	Δεκέμβριος 2017	0,3%	1,0%
2α. Αριθμός Απασχολούμενων (Μηνιαία Έρευνα Εργατικού Δυναμικού - ΕΛ.ΣΤΑΤ.)	Οκτώβριος 2017	- 1.300	+ 109.600
		άτομα	άτομα
2β. Αριθμός Ανέργων (Μηνιαία Έρευνα Εργατικού Δυναμικού - ΕΛ.ΣΤΑΤ.)	Οκτώβριος 2017	- 4.500	- 123.000
		άτομα	άτομα
3α. Δείκτης Κύκλου Εργασιών στο Λιανικό Εμπόριο (Εποχικά διορθωμένος, εκτός καυσίμων - ΕΛ.ΣΤΑΤ.)	Νοέμβριος 2017	- 0,5%	- 2,5%
3β. Δείκτης Όγκου στο Λιανικό Εμπόριο (Εποχικά διορθωμένος, εκτός καυσίμων - ΕΛ.ΣΤΑΤ.)		- 0,8%	- 2,9%
4. Έλλειμμα Ισοζυγίου Αγαθών (ΤτΕ)	Νοέμβριος 2017	-26,4%	-17,7%
α. Εξαγωγές αγαθών		3,1%	18,1%
β. Εισαγωγές αγαθών		-9,5%	2,5%
5α. Αξία ακάλυπτων επιταγών (Τειρεσίας - (%) μεταβολές ποσών)	Δεκέμβριος 2017	- 45,4%	- 40,8%
5β. Αξία απλήρωτων συναλλαγματικών (Τειρεσίας - (%) μεταβολές ποσών)		- 28,9%	- 28,9%
6. Σύνολο καταθέσεων Επιχ. & Νοικ. (ΤτΕ)	Δεκέμβριος 2017	+ 2,48 δις €	+ 4,96 δις €
α. Μη χρηματοπιστωτικών επιχειρήσεων		+ 0,46 δις €	+ 1,98 δις €

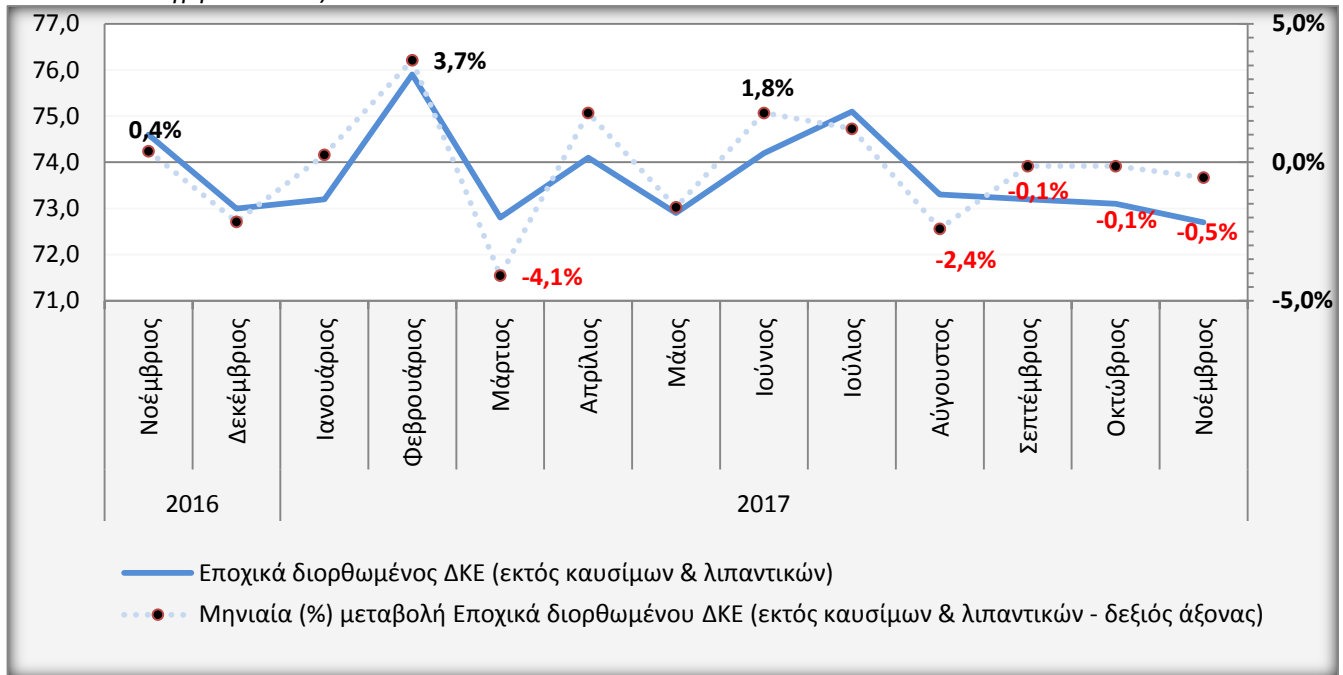
Διάγραμμα 1: ΔΚΕ στο Λιανικό Εμπόριο – Νοέμβριος 2017 (Εποχικά διορθωμένους, εκτός καυσίμων & λιπαντικών & λιπαντικών - πηγή: ΕΛ.ΣΤΑΤ.)

- Σημαντική ετήσια υποχώρηση σημείωσε ο εποχικά διορθωμένος ΔΚΕ στο Λιανικό εμπόριο (Νοέμβριος 2017/2016: -2,5%), ενώ και σε μηνιαία βάση παρατηρήθηκε η δεύτερη μεγαλύτερη μείωση (Νοέμβριος/Οκτώβριος 2017: -0,5%) του τελευταίου τετραμήνου, μετά από εκείνη του Αυγούστου 2017 (Αύγουστος/Ιούλιος 2017: -2,4%). Συνέπεια των παραπάνω μεταβολών ήταν η επιβράδυνση του ρυθμού της ετήσιας αύξησης των πωλήσεων στη διάρκεια του εντεκάμηνου 2017 (Α' εντεκάμηνο 2017/2016: +0,7%), μίας τάσης που μέχρι και τους πρώτους επτά μήνες του παρελθόντος έτους προσέγγιζε το 2,0% (Α' επτάμηνο 2017/2016: +1,9%).
- Το συμπέρασμα που συνάγεται από τις προαναφερθείσες παρατηρήσεις εστιάζεται στο γεγονός πως τόσο το ενδιαμέσο χειμερινό εκπτωτικό δεκαπενθήμερο του προηγούμενου Νοεμβρίου (midsales) όσο και ο θεσμός της «Black Friday», ο οποίος εφαρμόστηκε για δεύτερη συνεχόμενη χρονιά, συνέβαλαν στη μηνιαία βελτίωση των πωλήσεων συγκεκριμένων μόνο ομάδων, με το δείκτη να διαμορφώνεται εν τέλει σε αρνητικά επίπεδα. Πρέπει να τονιστεί το γεγονός πως ο ελαφρώς μεγαλύτερος ετήσιος ρυθμός μείωσης του όγκου των πωλήσεων από εκείνον της χρηματικής τους αξίας (Νοέμβριος 2017/2016: -2,9% έναντι -2,5%) υποδηλώνει την άνοδο του επιπέδου των τιμών. Η συγκεκριμένη παράμετρος εάν συνδυαστεί με τις διογκωμένες φορολογικές υποχρεώσεις νοικοκυριών & επιχειρήσεων τον προτελευταίο μήνα του 2017 (3^η δόση ΦΕΦΠ & ΕΝΦΙΑ, 5^η δόση ΦΕΝΠ) δικαιολογεί, έως ένα βαθμό, τη μηνιαία υποχώρηση του κύκλου εργασιών στο Λιανικό εμπόριο.

Διάγραμμα 2: ΔΚΕ στο Λιανικό Εμπόριο – Νοέμβριος 2017 (εποχικά διορθωμένος, εκτός καυσίμων & λιπαντικών - πηγή: ΕΛ.ΣΤΑΤ.) – Ανάλυση ανά υποκατηγορία

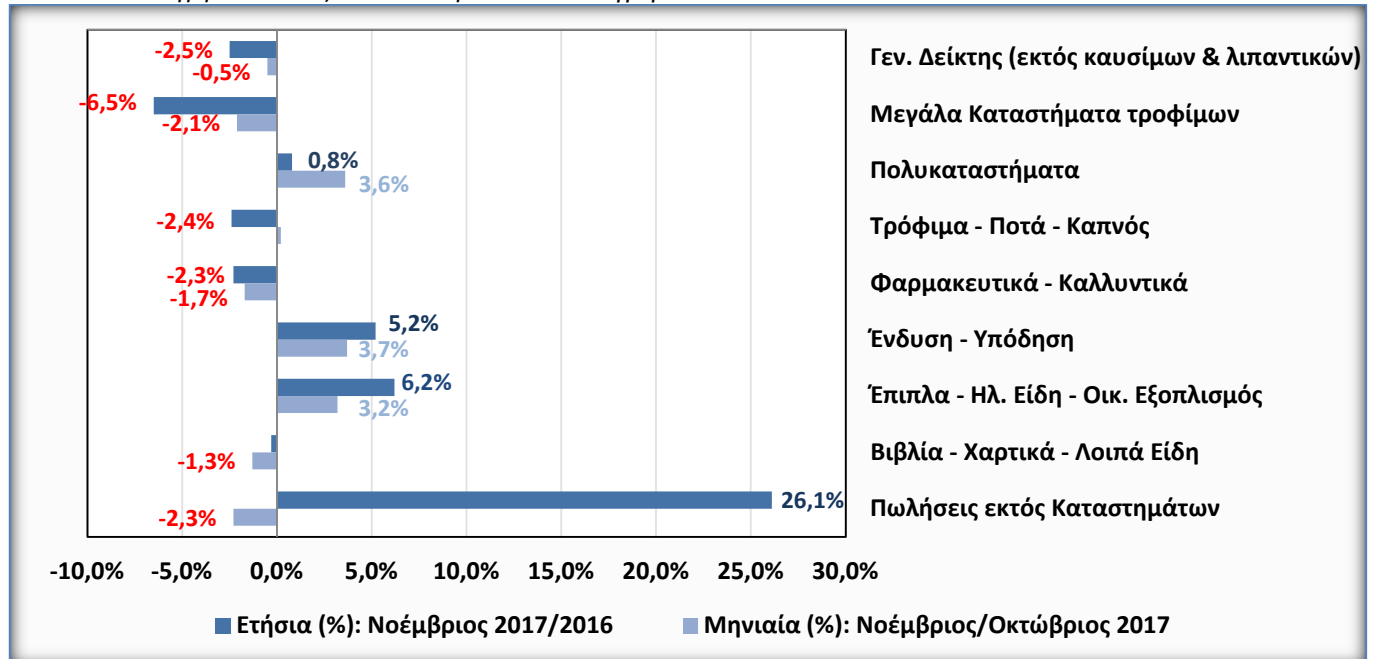

Υποσημείωση Διαγραμμάτων 1-2: Τα δεδομένα της ΕΛ.ΣΤΑΤ. που απεικονίζονται στα παραπάνω διαγράμματα αφορούν επιχειρήσεις Λιανικού εμπορίου με ετήσιο κύκλο εργασιών - εξαιρουμένου του ΦΠΑ - άνω των 200.000 €.

- Η ανά υποκατηγορία Λιανικού εμπορίου ανάλυση του εποχικά διορθωμένου ΔΚΕ, εμφανίζει ανάμεικτες τάσεις. Ειδικότερα, τα «Μεγάλα καταστήματα τροφίμων», τα οποία κατέχουν σε σχέση με τις υπόλοιπες ομάδες το μεγαλύτερο ποσοστό συμμετοχής επί του συνόλου των λιανικών πωλήσεων, καταγράφουν τη σημαντικότερη υποχώρηση τζίρου σε ετήσια βάση (Νοέμβριος 2017/2016: -6,5%), ενώ και η μηνιαία υποχώρηση συγκαταλέγεται μεταξύ των υψηλότερων του κλάδου (Νοέμβριος/Οκτώβριος 2017: -2,1%), η οποία χωρίς την εποχική διόρθωση θα ανέρχονταν στα επίπεδα του -10,3%. Η συγκεκριμένη εξέλιξη υποδεικνύει την περικοπή της καταναλωτικής δαπάνης ακόμη και σε βασικά προϊόντα χαμηλής εισοδηματικής ελαστικότητας, παρά τη γενικότερη πολιτική προσφορών και μείωσης των τιμών της προαναφερθείσας ομάδας αγαθών. Προς επίρρωση της ετήσιας πτωτικής πορείας των πωλήσεων στη διάρκεια του τετραμήνου Αυγούστου - Νοεμβρίου 2017/2016, επισημαίνεται το γεγονός πως ο τζίρος των Supermarkets στο προαναφερθέν χρονικό διάστημα συρρικνώθηκε κατά 3,3%, τη στιγμή που η διαμορφούμενη μέχρι και το πρώτο επτάμηνο του έτους εικόνα ήταν εκ διαμέτρου αντίθετη (Α' επτάμηνο 2017/2016: +2,5%)
- Αντιθέτως, ανοδικά κινούνται οι υποκατηγορίες τόσο της «Ένδυσης & Υπόδησης» όσο και των «Επίπλων - Ηλ. Ειδών & Οικ. Εξοπλισμού» όχι μόνο σε ετήσια (Νοέμβριος 2017/2016: +5,2% και +6,2% αντίστοιχα) αλλά και σε μηνιαία βάση (Νοέμβριος/Οκτώβριος 2017: +3,7% και 3,2% αντίστοιχα). Μάλιστα, η δεύτερη εξ' αυτών στο διάστημα Αυγούστου - Νοεμβρίου 2017 και σε αντίθεση με τη γενική τάση, κατέγραψε την τρίτη μεγαλύτερη ετήσια αύξηση πωλήσεων (Αύγουστος - Νοέμβριος 2017/2016: +2,2%) μετά από εκείνη των «Βιβλίων - Χαρτικών - Λοιπών Ειδών» (+ 2,3%) και των «Πωλήσεων εκτός καταστημάτων» (+ 35,0%), λόγω της συνεχώς αυξανόμενης χρήσης του «πλαστικού» χρήματος. Από τα παραπάνω προκύπτει το συμπέρασμα πως ο Νοέμβριος κατάφερε να δικαιώσει τις προσδοκίες που υπήρχαν για μηνιαία τόνωση των πωλήσεων σε ορισμένες μόνο ομάδες του Λιανικού εμπορίου, όπως: τα «Πολυκαταστήματα» (+3,6%), η «Ένδυση & Υπόδηση» (+3,7%) και τα «Έπιπλα - Ηλ. Είδη & Οικ. Εξοπλισμός» (+3,2%). Εξαιρεση, αν και εντάσσονται στις υποκατηγορίες που προέβησαν στη μείωση των τιμών των εμπορευμάτων τους, αποτελούν τα «Βιβλία - Χαρτικά & Λοιπά Είδη» (-1,3%), η αρνητική μεταβολή των οποίων αποδίδεται στην εποχική διόρθωση των στοιχείων (+3,3% χωρίς την εποχική διόρθωση στοιχείων).

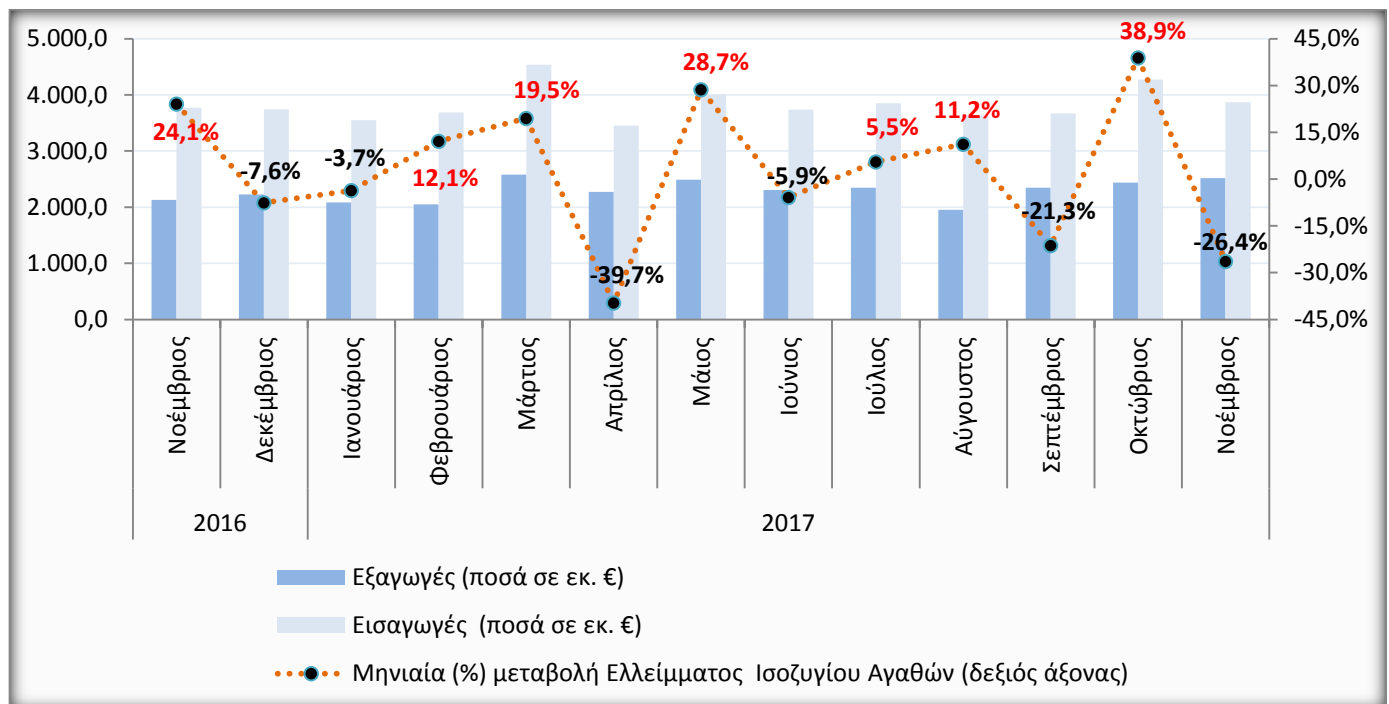
Διάγραμμα 3: Εξέλιξη Εισαγωγών, Εξαγωγών και Ελλείμματος Ισοζυγίου Αγαθών (Πηγή ΤτΕ - Νοέμβριος 2017).

Υποσημείωση Διαγράμματος 3: Η βελτίωση του ελλείμματος του ισοζυγίου αγαθών απεικονίζεται με αρνητικές μεταβολές στη διαγραμματική παρουσίαση (μαύρη απόχρωση) και η επιδείνωση με αντίστοιχες θετικές (κόκκινη απόχρωση).

- Αξιοσημείωτη συρρίκνωση εμφάνισε το έλλειμμα του εμπορικού ισοζυγίου αγαθών το Νοέμβριο του 2017, μία τάση που προκύπτει τόσο σε σύγκριση με τον αντίστοιχο μήνα του 2016 (Νοέμβριος 2017/2016: -17,7%) όσο και σε σχέση με τον Οκτώβριο του 2017 (Νοέμβριος/Οκτώβριος 2017: -26,4%). Η ετήσια καταγεγραμμένη τάση αποδίδεται κατά κύριο λόγο στην υψηλότερη αύξηση των εξαγωγών έναντι των εισαγωγών, τόσο σε απόλυτους όρους (+ 385 εκ. € έναντι 95,0 εκ. €) όσο και σε ποσοστιαίες μεταβολές (+ 18,1% έναντι +2,5%). Η μηνιαία βελτίωση του δείκτη είναι αποτέλεσμα της μικρής ανόδου των εξαγωγών (+76,5 εκ. € ή +3,1%), απόρροια και της τόνωσης της εξωτερικής ζήτησης λόγω των αυξημένων ρυθμών μεγέθυνσης της Ευρωζώνης αλλά και της ταυτόχρονης ευρείας ελάττωσης των εισαγωγών (-407,5 εκ. € ή -9,5%).
- Το μικρό πλεόνασμα του ισοζυγίου καυσίμων συνιστά τη βασική συνιστώσα της βελτίωσης του ελλείμματος του ισοζυγίου αγαθών το μήνα Νοέμβριο 2017, ενώ αντίθετα το έλλειμμα του ισοζυγίου αγαθών χωρίς καύσιμα παρουσίασε αύξηση τόσο σε μηνιαία όσο και ετήσια βάση. Σε όρους εντεκάμηνου παρατηρήθηκε διόγκωση του ελλειμματικού ισοζυγίου αγαθών (Ιαν. - Νοέμ. 2017/2016: + 1,80 δις € ή +12,0%), εξαιτίας της επικράτησης, σε απόλυτους όμως όρους, των εισαγωγών έναντι των εξαγωγών (+4,92 δις € έναντι +3,12 δις € αντίστοιχα). Η αξιοπρόσεκτη συγκράτηση των εισαγωγών τον προτελευταίο μήνα του 2017 σε συνδυασμό με την σταθερά ανοδική πορεία των εξαγωγών το τρίμηνο Σεπτεμβρίου - Νοεμβρίου, αποτελούν αδιαμφισβήτητα μία ευοίωνα εξέλιξη. Πλέον, η ανάγκη υποκατάστασης των εισαγωγών με εγχωρίως παραγόμενα προϊόντα καθίσταται επιτακτικότερη, με τις ευεργετικές συνέπειες να αποτυπώνονται στη βελτίωση της ανταγωνιστικότητας των ελληνικών προϊόντων και στην αύξηση της προστιθέμενης αξίας τους.

Διάγραμμα 4: Μηνιαία εξέλιξη του εποχικά διορθωμένου ποσοστού Ανεργίας & του αριθμού των Ανεργών (Πηγή: Μηνιαία Έρευνα Εργατικού Δυναμικού: ΕΛ.ΣΤΑΤ./Οκτώβριος 2017).

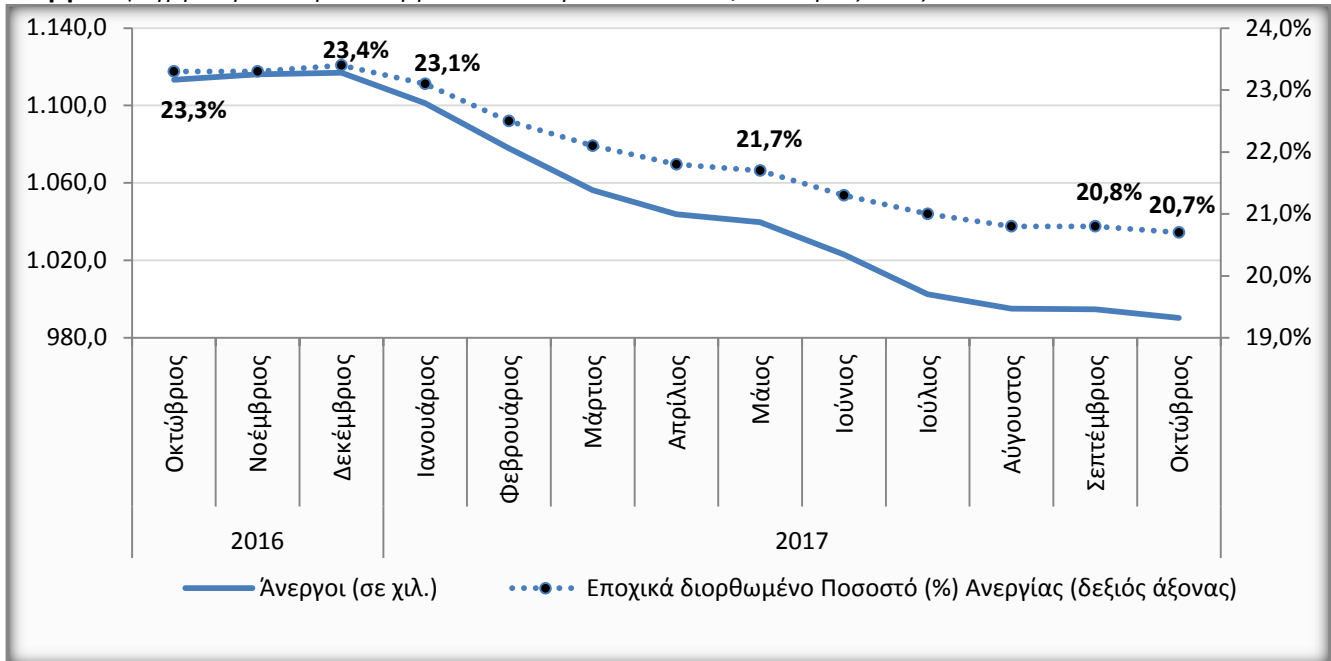

- Οριακά πτωτική μεταβολή σημείωσε το εποχικά διορθωμένο ποσοστό ανεργίας τον Οκτώβριο του 2017, με αποτέλεσμα να διαμορφωθεί στο 20,7%, έναντι του αναθεωρημένου προς τα άνω 20,8% του Σεπτεμβρίου του ίδιου έτους και 23,3% του αντίστοιχου μήνα του 2016. Μπορεί η αποκλιμάκωση της ανεργίας να συνεχίστηκε για δέκατο μήνα στη διάρκεια του 2017, ο ρυθμός της όμως επιβραδύνθηκε, σε σύγκριση με τους πρώτους μήνες του παρελθόντος έτους. Ταυτόχρονα, για ακόμη έναν μήνα καταγράφεται αρνητική πρωτιά σε σύγκριση με το μέσο όρο των Κρατών – Μελών τόσο της Ευρωζώνης όσο και της Ε.Ε. (Οκτώβριος 2017: 8,8% και 7,4% αντίστοιχα).
- Επιπροσθέτως, μία σημαντική παράμετρος που χρήζει αναφοράς έγκειται στη διαπίστωση πως για πρώτη φορά μετά από εννέα συναπτούς μήνες ο αριθμός των απασχολούμενων κατέγραψε, έστω και αμελητέα, υποχώρηση, απότοκο της ολοκλήρωσης της θερινής τουριστικής περιόδου κατά την οποία παρατηρείται παραδοσιακά βελτίωση της απασχόλησης και δη της μισθωτής. Από την άλλη πλευρά, η ετήσια σύγκριση του ποσοστού ανεργίας - Οκτώβριος 2017/2016 - καταδεικνύει βελτίωση του δείκτη σε όλες τις ηλικιακές ομάδες, προεξοχουσών εκείνων των 15 - 24 & 25 - 34 ετών (40,8% από 44,4% & 25,7% από 29,7% αντίστοιχα). Πλέον, η ανάγκη συνεχούς βελτίωσης των δεξιοτήτων των απασχολούμενων με σκοπό την ικανοποίηση των αυξανόμενων απαιτήσεων των επιχειρήσεων, συνιστά βασικό χαρακτηριστικό της αγοράς εργασίας και των διεθνών τάσεων που επικρατούν σε αυτήν.

Διάγραμμα 5: Ροές μισθωτής απασχόλησης στον ιδιωτικό τομέα (σε άτομα, πηγή: Πληροφοριακό Σύστημα «ΕΡΓΑΝΗ» Υπουργείο Εργασίας, Κοινωνικής Ασφάλισης & Κοινωνικής Αλληλεγγύης, Δεκέμβριος 2017).

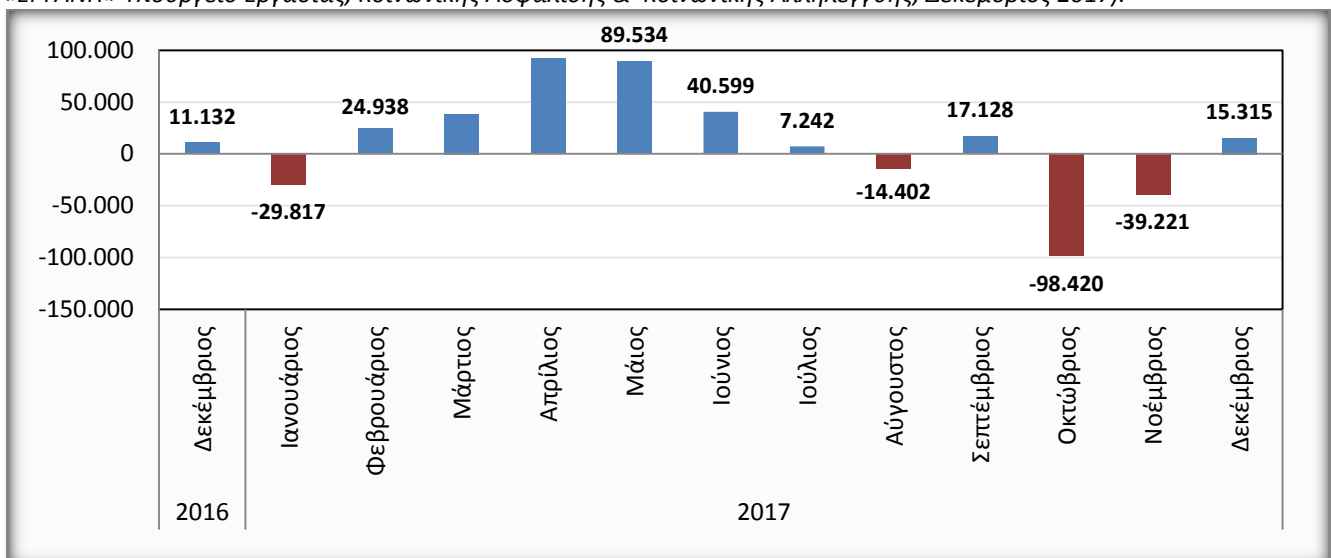

- Με θετικό πρόσημο έκλεισε ο τελευταίος μήνας του 2017, όσον αφορά στο ισοζύγιο ρών μισθωτής απασχόλησης στον ιδιωτικό τομέα, σύμφωνα με το πληροφοριακό σύστημα «Εργάνη». Πιο αναλυτικά, οι +15.315 θέσεις απασχόλησης του Δεκεμβρίου 2017 επανέφεραν σε θετική τροχιά το ισοζύγιο προσλήψεων – απολύσεων/αποχωρήσεων, το οποίο στη διάρκεια των μηνών Οκτωβρίου και Νοεμβρίου 2017 κατέγραψε μεγάλης κλίμακας υποχώρηση (-98.420 & -39.221 θέσεις αντίστοιχα). Η συνολική εικόνα για το 2017 είναι θετική, καθώς οι «καθαρές» +143.545 προσλήψεις του τελευταίου δωδεκάμηνου υπερβαίνουν την επίδοση του 2016 (+136.260) κατά 7.285 θέσεις.
- Την ίδια στιγμή όμως που παρατηρείται υπερίσχυση των νέων προσλήψεων, η επικράτηση της ευέλικτης έναντι της πλήρους απασχόλησης τόσο σε μηνιαία (Δεκέμβριος 2017: 57,4% έναντι 42,6%) όσο και σε δωδεκαμηνιαία βάση (Ιαν. – Δεκ. 2017: 54,9% έναντι 45,1%) συνιστά αδιαμφισβήτητο γεγονός, με τάσεις επιδείνωσης στο προσεχές χρονικό διάστημα. Βασικότερη παράμετρο εδραίωσης των ευέλικτων μορφών απασχόλησης, και δη της μερικής, αποτελούν οι υψηλές εργοδοτικές εισφορές, οι οποίες διογκώνουν υπέρμετρα το κόστος των επιχειρήσεων, δρώντας αποτρεπτικά στην πρόσληψη εργαζομένων πλήρους απασχόλησης και της συνεπαγόμενης τόνωσης των δημοσίων εσόδων.

Διάγραμμα 6: Εξέλιξη του Γενικού Εναρμονισμένου Δείκτη Τιμών Καταναλωτή (Πηγή: ΕΛ.ΣΤΑΤ./Δεκέμβριος 2017 – Έτος αναφοράς 2015=100,0).

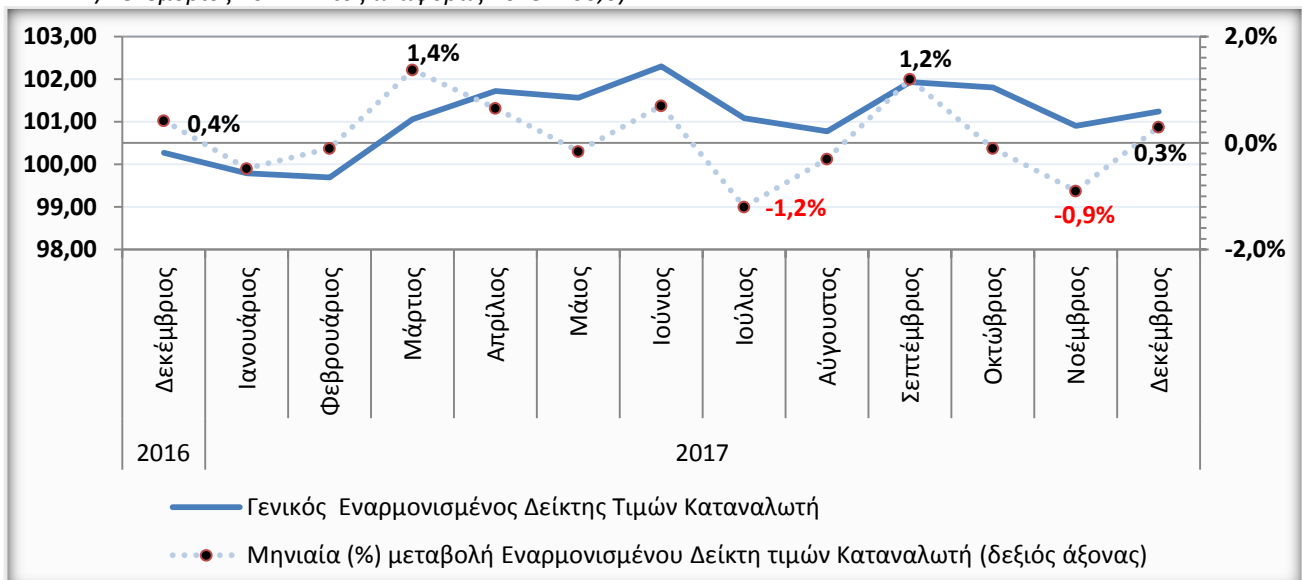

Υποσημείωση Διαγράμματος 6: Η επιλογή του Εναρμονισμένου ΔTK έναντι του εθνικού ΔTK, αποσκοπεί στη μεγαλύτερη συγκρισιμότητα των στοιχείων για τον πληθωρισμό των Κρατών – Μελών της Ε.Ε. και στην επίτευξη του κριτηρίου σύγκλισης της σταθερότητας των τιμών.

- Μικρή μηνιαία αύξηση κατέγραψε ο Εναρμονισμένος ΔTK το μήνα Δεκέμβριο 2017 (Δεκέμβριος/Νοέμβριος 2017: +0,3%), με την ετήσια μεταβολή του να παραμένει σε σταθερά ανοδική τους τελευταίους δεκατρείς μήνες πορεία (Δεκέμβριος 2017/2016: +1,0%). Η ποσοστιαία μεταβολή του μέσου δείκτη δωδεκάμηνου κινείται οριακά πάνω από τα επίπεδα του +1,0% (Ιαν. - Δεκ. 2017/2016: +1,1%), όταν από την αντίστοιχη σύγκριση των ετών 2016/2015, δεν παρατηρήθηκε καμία διαφοροποίηση (Ιαν. - Δεκ. 2016/2015: 0,0%). Πρέπει να τονιστεί πως για ακόμη έναν μήνα η επιρροή της αυξημένης έμμεσης φορολογίας και η διεθνής άνοδος των τιμών των καυσίμων, αποτέλεσαν τις κυριότερες συνιστώσες της ετήσιας ανοδικής τάσης του δείκτη. Ωστόσο, οι επιδόσεις του Εναρμονισμένου ΔTK υπολείπονται του αντίστοιχου μέσου όρου των Κράτων – Μελών τόσο της Ευρωζώνης όσο και της Ε.Ε. (Δεκέμβριος 2017/2016: +1,4% & +1,7% αντίστοιχα)

Διάγραμμα 7: Εξέλιξη του Γενικού Εναρμονισμένου Δείκτη Τιμών Καταναλωτή (Πηγή: ΕΛ.ΣΤΑΤ. / Δεκέμβριος 2017 – Έτος αναφοράς 2015 = 100,0) - Ανάλυση ανά υποκατηγορία.

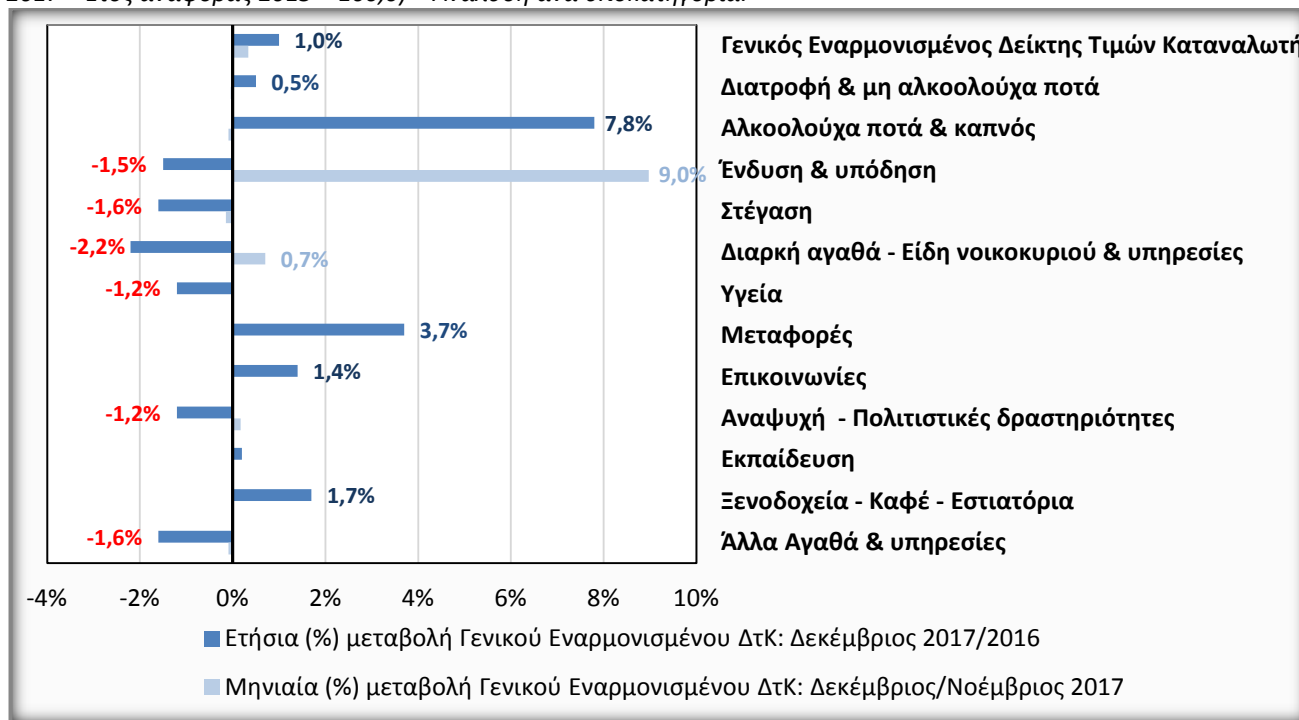

- Η σημαντικότερη μηνιαία μεταβολή του Εν. ΔτΚ το Δεκέμβριο του 2017 παρατηρήθηκε στην υποκατηγορία της «Ένδυσης & Υπόδησης (Δεκέμβριος/Νοέμβριος 2017: +9,0%), εξαιτίας της επαναφοράς μέρους των τιμών στα προ χειμερινού δεκαπενθημέρου εκπτώσεων επίπεδα (midsales Νοεμβρίου). Αντιθέτως και σε σύγκριση με το Δεκέμβριο του 2016, το επίπεδο των τιμών εμφάνισε τη μεγαλύτερη αυξητική τάση στις ομάδες των «Αλκοολούχων ποτών & Καπνού» και των «Μεταφορών» (Δεκέμβριος 2017/2016: +7,8% & +3,7% αντίστοιχα), συνέπεια των αυξημένων έμμεσων φόρων κυρίως στα καπνικά προϊόντα και καύσιμα (εισαγόμενος πληθωρισμός).