

Μόνιμο Εκθεσιακό Κέντρο Ελληνικών προϊόντων στην Μόσχα



Ιδρυτικά μέλη της Αστικής Μη Κερδοσκοπικής Εταιρίας «Ερμής»

- Επιμελητήριο Σερρών
- Επιμελητήριο Χαλκιδικής
- Επιμελητήριο Καβάλας

Μέλη της Εταιρίας μπορεί να είναι:

- Επιμελητήρια
- Εμπορικές & Επιχειρηματικές Ενώσεις
- Επιχειρήσεις που έχουν στόχο να εξάγουν προϊόντα τους στην Ρωσία.
- Επιχειρήσεις που παρέχουν υποστηρικτικά προϊόντα σε επιχειρήσεις μέλη
(όπως, Εταιρίες Μηχανογράφησης, Σύμβουλοι επιχειρήσεων, Νομικές Εταιρίες, κ.λ.π.)

Σκοπός του Κέντρου

Είναι η διερεύνηση, γνωστοποίηση, προώθηση &
ανάπτυξη των πωλήσεων,
Ελληνικών προϊόντων στην Ρωσική αγορά.

Αντικείμενο του Κέντρου

Παρουσίαση των Ελληνικών προϊόντων με
παρουσίαση δειγμάτων, εντύπων και
προσωπική επικοινωνία σε υποψήφιους
αγοραστές στην Ρωσία.

Διαφήμιση & Προώθηση του Κέντρου

- Συνδιοργάνωση εκδηλώσεων με Ελληνικούς & Ρωσικούς φορείς
- Συνδιοργάνωση ημερίδων με Ελληνικούς & Ρωσικούς φορείς
- Καταχωρήσεις στον τύπο & σε κλαδικά περιοδικά
- Εγκαίνια έκθεσης
- Site Ελληνικό & Ρωσικό
- Επικοινωνία των στελεχών του κέντρου με επιχειρήσεις της Ρωσίας

Ο Εκθεσιακός Χώρος

- Βρίσκεται στη Μόσχα, με πολύ εύκολη πρόσβαση
- Διαθέτει χώρο υποδοχής- γραμματεία
- Διαθέτει αίθουσα συνεδριάσεων & συμβουλίων 8-10 ατόμων
- Διαθέτει γραφείο Γενικής Διεύθυνσης
- 3 γραφεία στελεχών

Λειτουργία του Εκθεσιακού Κέντρου

Το εκθεσιακό κέντρο θα λειτουργεί όλη τη διάρκεια του έτους. Τα στελέχη του κέντρου θα ξεναγούν, θα δειγματίζουν και θα ενημερώνουν τους υποψήφιους αγοραστές για τα προϊόντα τα οποία ενδιαφέρονται

Διάθεση Stand- Χώρου

Στον κάθε εκθέτη- μέλος θα διατεθεί stand διαστάσεων (Μ0.80m x Β0.60m x Υ 2m) όπου θα μπορεί να τοποθετήσει προϊόντα, έντυπα, διαφημιστικά, τιμοκαταλόγους, κ.λ.π.

Ενημέρωση Εκθετών-Μελών

Για κάθε επαφή με υποψήφιο αγοραστή τα στελέχη του κέντρου θα ενημερώνουν τους εκθέτες- μέλη με email ή με τηλεδιάσκεψη.

Υποστηρικτικές υπηρεσίες του Κέντρου

- Συνδιοργάνωση εκδηλώσεων με άλλους φορείς (Επιμελητήρια, ΟΠΕ, κτλ)
- Ενημέρωση μεγεθών, δυνατοτήτων, φερεγγυότητας, υποψηφίων αγοραστών
- Ενημέρωση- υποστήριξη σε φορολογικά, νομικά θέματα σε Ελληνικές & Ρωσικές επιχειρήσεις αντίστοιχα.
- Υλοποίηση μελετών έρευνας αγοράς, marketing που αφορούν στην Ελληνική & Ρωσική αγορά για Ρωσικές & Ελληνικές επιχειρήσεις αντίστοιχα.
- Και γενικότερα κάθε υποστηρικτική υπηρεσία που θα διευκολύνει την επίτευξη του κύριου σκοπού της, αυτού της προώθησης των Ελληνικών προϊόντων στην Ρωσική αγορά.

Σχηματική Λειτουργία Αστικής Εταιρίας - Εκθεσιακού Κέντρου.

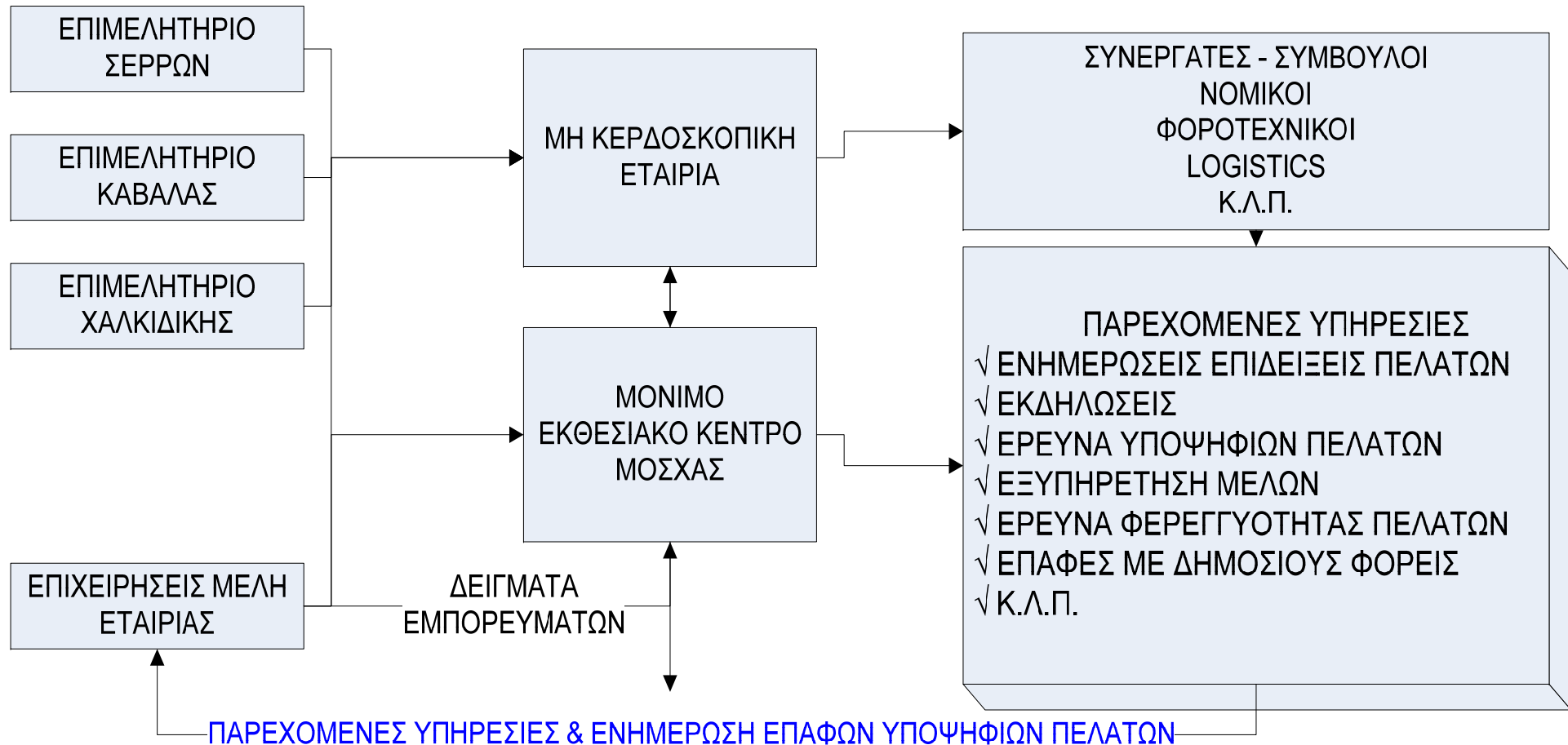

Παρεχόμενες Υπηρεσίες Αστικής Εταιρίας

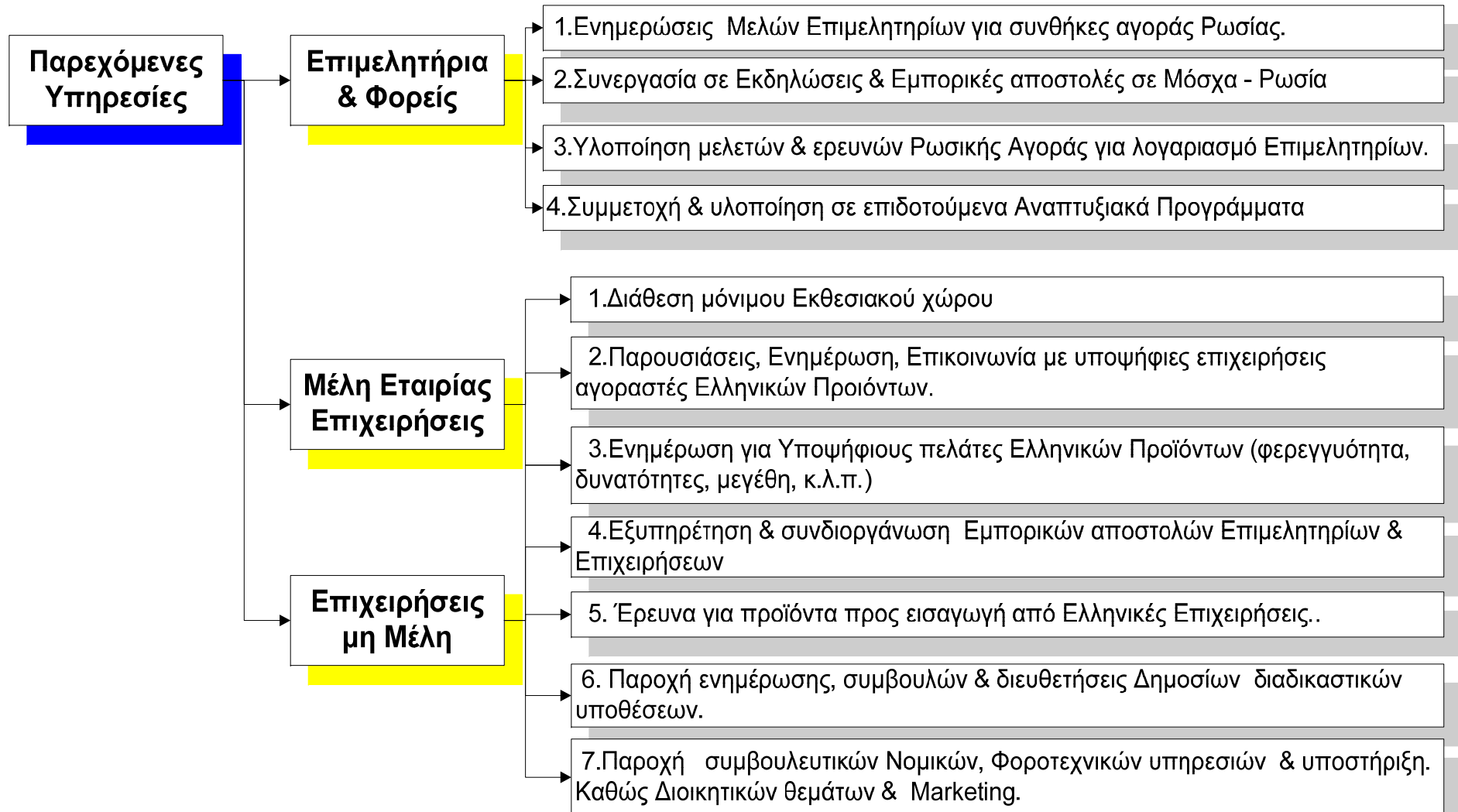

Οργανόγραμμα Αστικής Εταιρίας

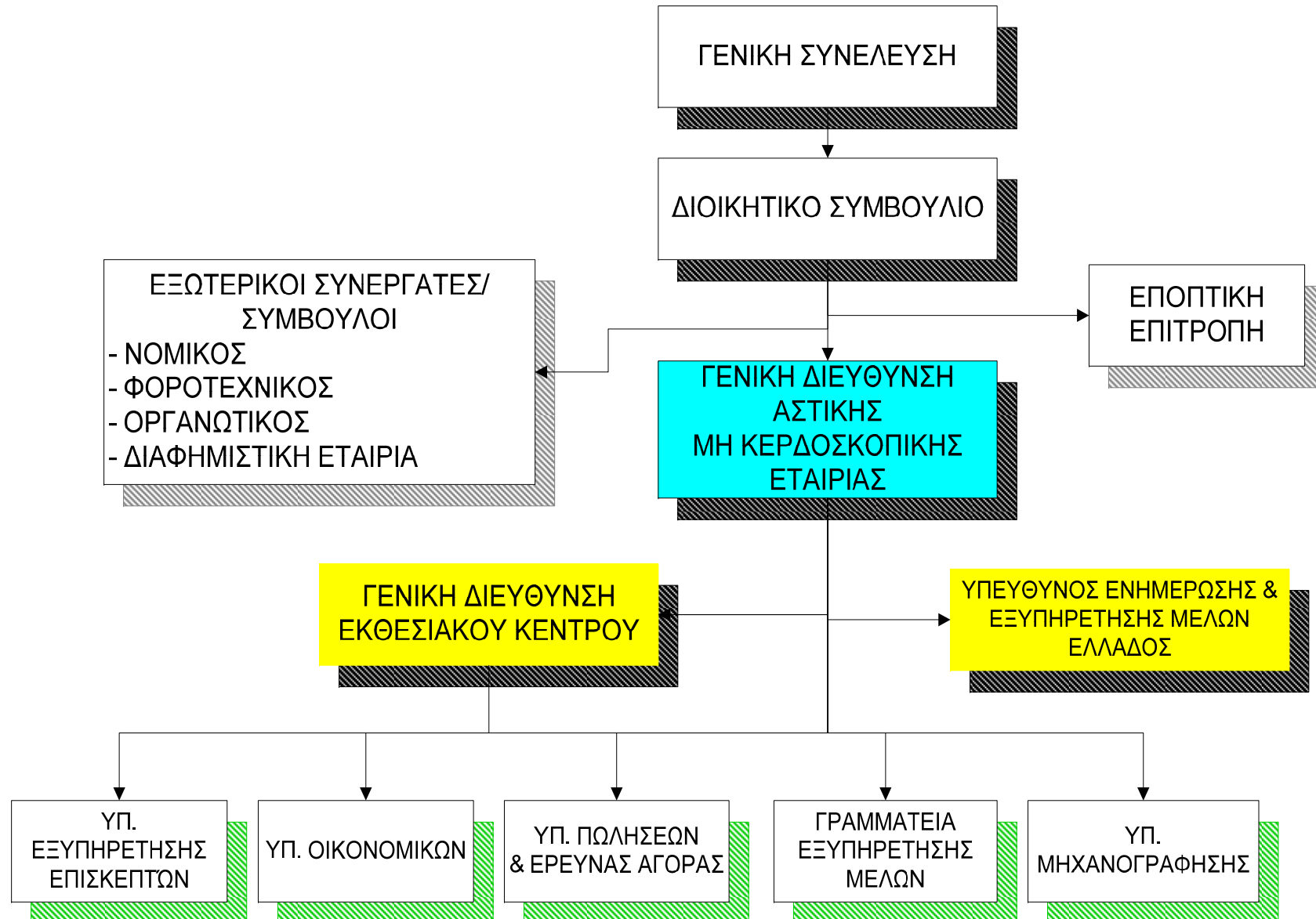

Κάτοψη Εκθεσιακού Κέντρου

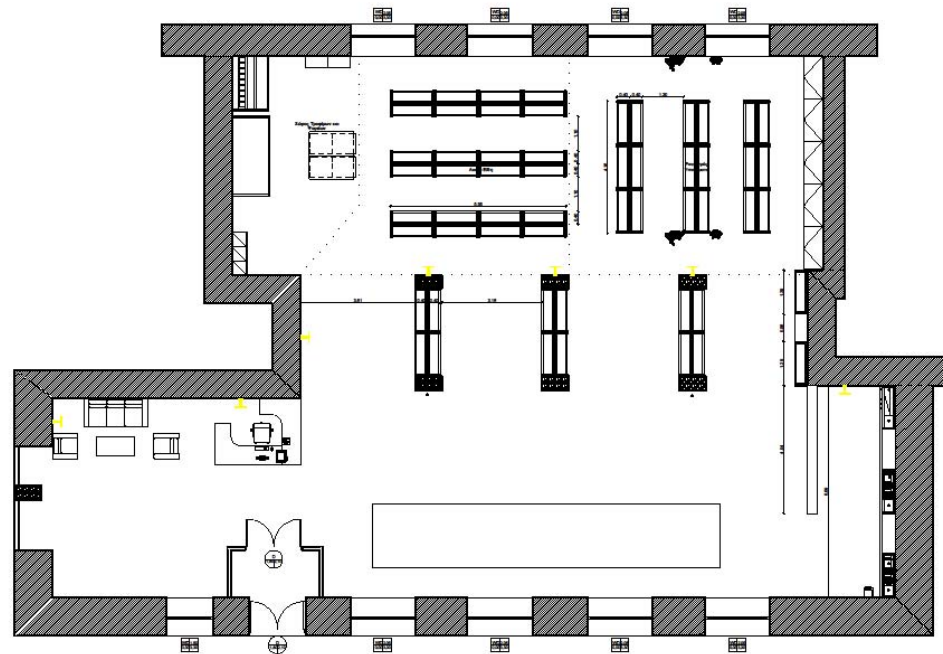

Κάτοψη Εκθεσιακού Κέντρου



Ο Χώρος της Έκθεσης



Ο Χώρος της Έκθεσης



Ο Χώρος της Έκθεσης



Ο Χώρος της Έκθεσης



Ο Χώρος της Έκθεσης



Stand



Μήκος: 0,80m

Βάθος: 0,60 m

Ύψος: 2m

Ο Χώρος της Έκθεσης- Ψυγεία



Τύποι Ψυγείων

Ψυγείο βιτρίνα όρθια



Ψυγείο δαπέδου βούτα



Κόστος Συμμετοχής

Το κόστος συμμετοχής είναι ετήσιο και υπολογίζεται στα 2.700€ ανά επιχείρηση.

Το ποσό αντιπροσωπεύει τη συνδρομή του μέλους στην Αστική Εταιρία και τη συμμετοχή του στην έκθεση με την δέσμευση ενός stand.